

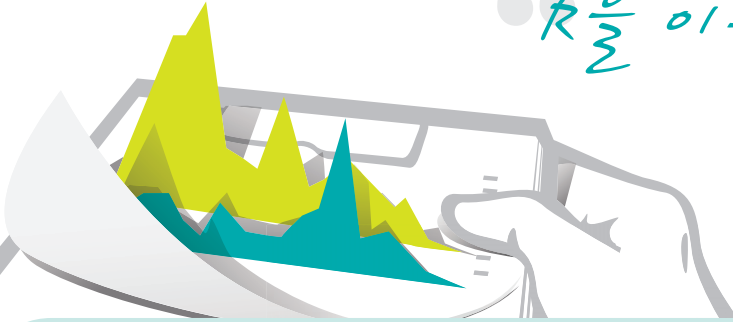

서울대 통계학과 교수와 함께하는

통계연구소 특별강좌

“R을 이용한 데이터 애널리틱스”



주관 | 서울대학교 통계연구소

기간 | 2020년 2월 17일 (월) - 2월 21일 (금)

장소 | 서울대학교 자연과학대학 통계학과 26동 102호

강의진 | 정성규, 장원철, 오희석, 이재용, 김용대 (서울대학교 통계학과 교수)

강의내용

교수명	강의주제
정성규	R tidyverse 패키지를 사용한 데이터 가공
장원철	데이터 시각화(Data Visualization)
오희석	예측 방법론(Statistical Prediction)
이재용	분류, 군집(Classification, Clustering)
김용대	추천알고리즘(Recommendation System)

강의시간 | · 강의 : 09:30 - 12:30 (3시간)

· 실습 : 13:30 - 15:30 (2시간)

수강대상 | 빅데이터 관련 업종 종사자, 연구원, 대학원생, R기초 및 기초통계학의 내용을 이해하는 자

수강료 | 학생 465,000원 / 교직원 905,000원 / 일반 1,345,000원

※ 교재비 & 부가가치세 10% 포함

모집인원 | 선착순 40명

수강신청 | · 기간 : ~ 2020. 2. 7(금) 오후 5시

· 방법 : 홈페이지 참고 <http://stat.snu.ac.kr/sri/>

· 문의처 : 서울대학교 통계연구소

(상산수리과학관 129동 108호, 880-5718)



서울대학교 통계연구소